

SONDAGEM INDUSTRIAL

INDICADORES ECONÔMICOS **CNI**

CNI

Confederação Nacional da Indústria
PELO FUTURO DA INDÚSTRIA

Atividade industrial recua em janeiro, mas expectativas ficam mais otimistas em fevereiro

A indústria registrou queda da produção e do emprego em janeiro de 2023 e sinalizou estabilidade da utilização da capacidade instalada (UCI) ante dezembro de 2022. Embora indique que a atividade industrial não registrou novos impulsos nesse início de ano, o comportamento é próximo ao esperado para um mês de janeiro, com os indicadores permanecendo próximos às suas médias para o período.

O otimismo para os próximos meses está mais disseminado entre os empresários, considerando que todos os indicadores para as expectativas avançaram em fevereiro. Com isso, espera-se ampliação da compra de matérias-primas, do número de empregados, da demanda e da quantidade exportada.

Embora a intenção de investir tenha apresentado leve avanço em fevereiro de 2023, houve pouca recuperação após a queda acumulada em outubro e novembro de 2022.

Intenção de investimento

Índice de difusão (0 a 100 pontos)*

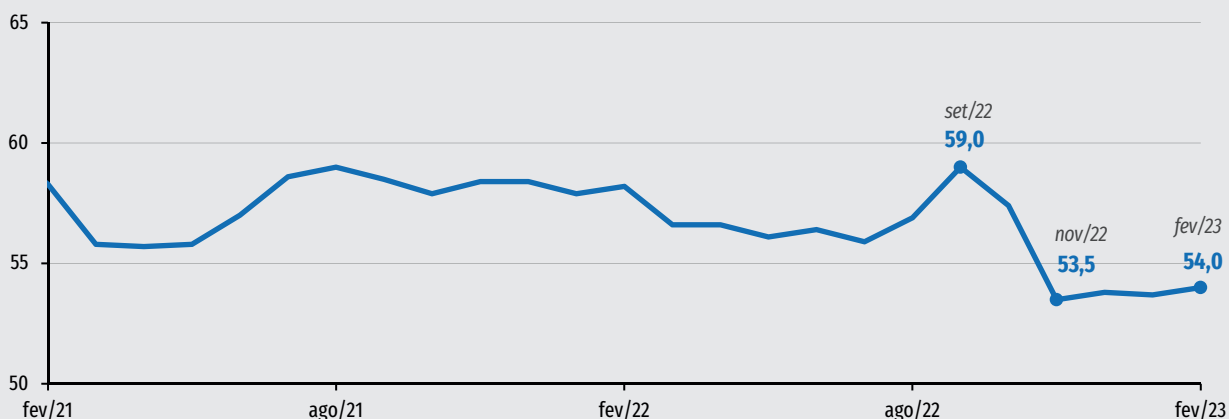

* Quanto maior o índice, maior a propensão a investir da indústria.

DESEMPENHO DA INDÚSTRIA EM JANEIRO DE 2023

Produção e emprego industrial apresentam queda em janeiro

A produção industrial caiu na passagem de dezembro de 2022 para janeiro de 2023, comportamento usual para o mês. O índice de evolução da produção ficou em 46,1 pontos, resultado que ficou abaixo da linha divisória entre queda e crescimento da produção.

Embora tenha registrado queda na produção, o índice avançou 3,3 pontos em janeiro, indicando que a queda foi menos disseminada do que a registrada em dezembro.

O emprego industrial registrou queda na passagem de dezembro de 2022 para janeiro de 2023, comportamento também usual para o período. O índice de evolução do número de empregados foi de 47,8 pontos, o que corresponde a uma diminuição de 0,9 ponto na passagem de dezembro para janeiro. O resultado está abaixo da linha divisória dos 50 pontos desde outubro de 2022, indicando que a percepção de queda do emprego industrial que marcou o último trimestre de 2022 se manteve no início de 2023.

Evolução da produção

Índice de difusão (0 a 100 pontos)*

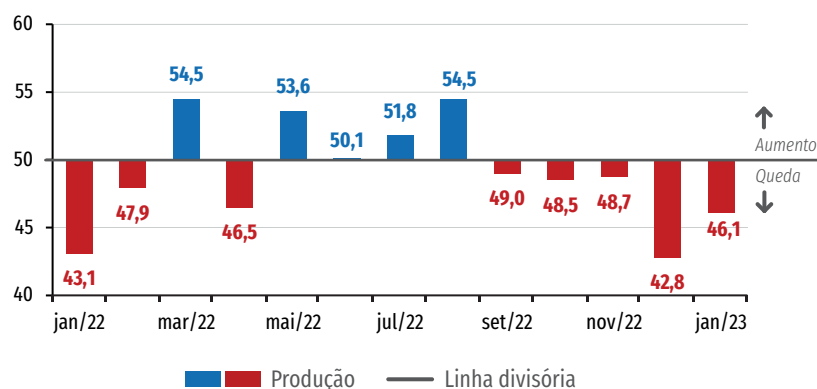

*Valores acima de 50 indicam aumento na produção frente ao mês anterior. Valores abaixo de 50 pontos indicam queda da produção frente ao mês anterior. Quanto mais distante dos 50 pontos, maior e mais disseminada é a variação.

Evolução do número de empregados

Índice de difusão (0 a 100 pontos)*

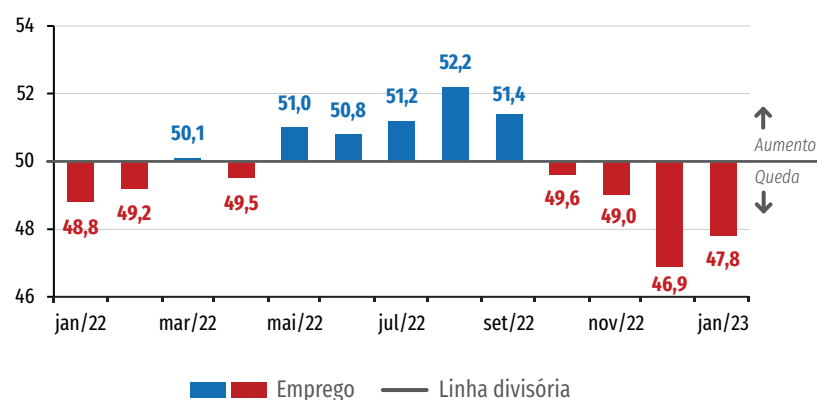

*Valores acima de 50 indicam aumento no emprego frente ao mês anterior. Valores abaixo de 50 pontos indicam queda no emprego frente ao mês anterior. Quanto mais distante dos 50 pontos, maior e mais disseminada é a variação.

Utilização da capacidade instalada sinaliza acomodação da atividade industrial

Em janeiro de 2023, a UCI se manteve estável em 67% na comparação com dezembro de 2022. Após sete meses consecutivos em patamar igual ou superior a 70%, a UCI recuou em dezembro de 2022 e sinalizou acomodação em janeiro de 2023. Esses resultados indicam desaceleração após a indústria registrar atividade mais forte que o habitual em 2022.

O índice de utilização da capacidade instalada efetiva em relação ao usual registrou 42,5 pontos em janeiro, o que equivale a um leve avanço de 0,3 ponto, em relação ao mês anterior. Na comparação com dezembro de 2022, o índice mostra estabilidade, situando-se próximo à média para meses de janeiro (42,3 pontos).

Utilização média da capacidade instalada
Percentual (%)

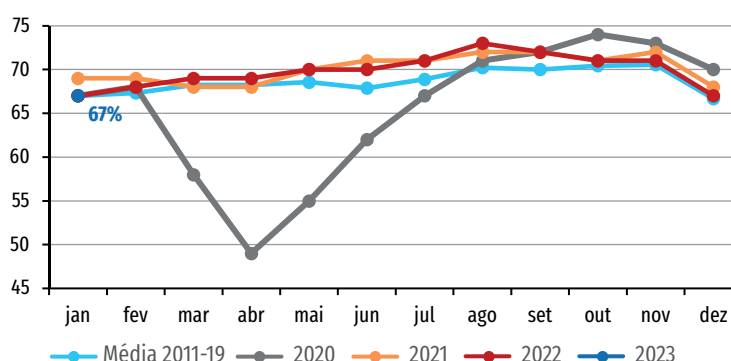

Estoques encontram-se acima do planejado

Em janeiro de 2023, o índice de evolução do nível de estoques foi de 49,8 pontos, pouco abaixo da linha divisória de 50 pontos, o que indica uma pequena queda dos estoques em relação a dezembro de 2022.

Já o índice do nível de estoque efetivo em relação ao planejado registrou 51,6 pontos em janeiro, o que significa que o estoque efetivo se encontra acima do nível planejado pelas empresas. Desde julho de 2022, os resultados desse índice se encontram acima dos 50 pontos, indicando a persistência dos estoques acima do planejado.

Evolução do nível de estoques e do estoque efetivo em relação ao planejado

Índice de difusão (0 a 100 pontos)*

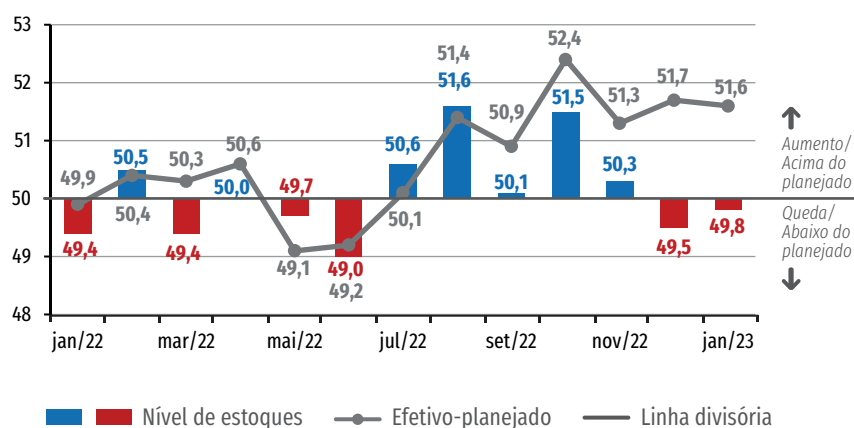

*Valores acima de 50 pontos indicam crescimento do nível de estoques ou estoque efetivo acima do planejado. Valores abaixo de 50 pontos indicam queda do nível de estoques ou estoque efetivo abaixo do planejado. Quanto mais distante dos 50 pontos, maior é a variação ou a distância do planejado.

EXPECTATIVAS DA INDÚSTRIA EM FEVEREIRO DE 2023

Expectativas para os próximos meses apresentam melhora

Em fevereiro de 2023, todos os índices de expectativas aumentaram, indicando maior otimismo dos empresários com expectativas de crescimento para os próximos seis meses. Após piora das expectativas dos empresários em novembro e dezembro de 2022, os dois primeiros meses de 2023 registraram recuperação das expectativas.

O índice de expectativa de demanda registrou 54,1 pontos, o que representa aumento de 1,9 ponto frente a janeiro. O índice de expectativa de quantidade exportada apresentou leve aumento, de 0,2 ponto, registrando 51,3 pontos. Já o índice de expectativa de compras de matérias-primas foi 53,0 pontos, resultado 1,7 ponto maior que janeiro.

O índice de expectativa de número de empregados avançou 1,7 ponto frente a janeiro, registrando 50,7 pontos. Esse resultado sinaliza expectativa de ampliação do número de empregados, após o índice ter permanecido estável em 49,0 pontos, entre novembro e janeiro, resultado que indicava expectativa de redução do número de empregados.

Índices de expectativa

Índices de difusão (0 a 100 pontos)*

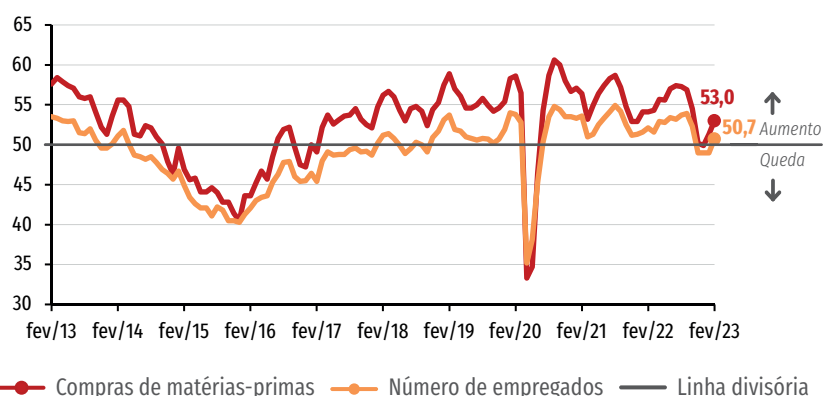
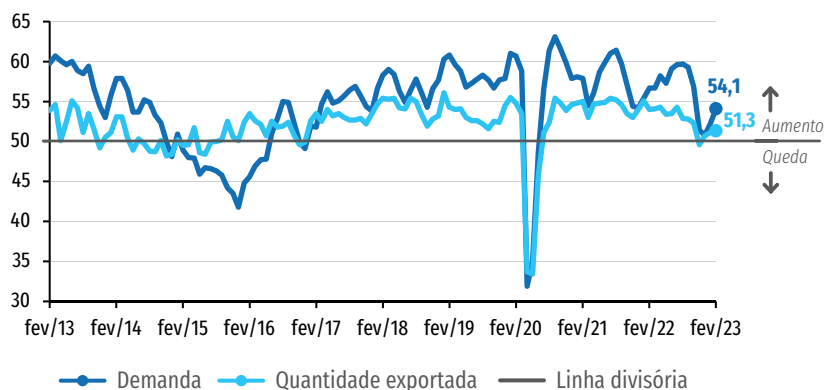

* Os índices variam de 0 a 100. Valores acima de 50 indicam expectativa de crescimento. Valores abaixo de 50 indicam expectativa de queda.

Intenção de investimento tem avanço modesto em fevereiro

A intenção de investimento apresentou leve crescimento 0,3 ponto, alcançando 54,0 pontos. O índice permanece acima da média histórica de 51,4 pontos, o que indica que há intenção de investir na indústria.

A intenção de investimento tem registrado trajetória de lenta recuperação desde a queda de 5,5 pontos acumulados em outubro e novembro de 2022 (de 59,0 pontos para 53,8 pontos). Entre dezembro de 2022 e fevereiro de 2023, o índice recuperou 0,5 ponto.

Intenção de investimento

Índice de difusão (0 a 100 pontos)*

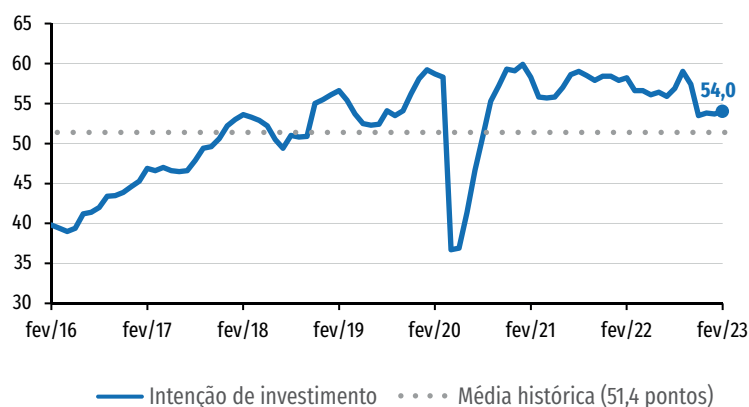

* O índice varia de 0 a 100. Quanto maior o índice, maior a propensão a investir da indústria.

RESULTADOS

Desempenho da indústria

	EVOLUÇÃO DA PRODUÇÃO			EVOLUÇÃO DO Nº DE EMPREGADOS			UCI (%)			UCI EFETIVA-USUAL			EVOLUÇÃO DOS ESTOQUES			ESTOQUE EFETIVO-PLANEJADO		
	jan/22	dez/22	jan/23	jan/22	dez/22	jan/23	jan/22	dez/22	jan/23	jan/22	dez/22	jan/23	jan/22	dez/22	jan/23	jan/22	dez/22	jan/23
Indústria geral	43,1	42,8	46,1	48,8	46,9	47,8	67	67	67	41,4	42,2	42,5	49,4	49,5	49,8	49,9	51,7	51,6
POR SEGMENTO INDUSTRIAL																		
Indústria extrativa	46,4	49,9	47,0	50,0	47,9	46,8	74	75	71	48,5	47,3	44,0	48,0	47,7	48,2	52,5	52,2	51,6
Indústria de transformação	43,1	42,7	46,0	48,7	46,9	47,8	67	67	67	41,2	42,1	42,5	49,5	49,5	49,8	49,8	51,7	51,7
POR PORTE																		
Pequena ¹	41,3	43,5	40,7	46,9	46,4	46,6	61	63	61	40,0	41,9	40,3	45,9	47,6	46,9	45,7	46,9	46,7
Média ²	42,8	42,9	45,5	48,4	48,0	47,6	65	66	66	40,2	41,6	41,9	49,2	50,4	50,9	49,7	51,8	51,2
Grande ³	44,2	42,5	49,0	49,9	46,6	48,5	71	70	71	42,8	42,7	44,0	51,3	49,9	50,7	52,0	54,0	54,3

Indicadores variam no intervalo de 0 a 100. Valores acima de 50 indicam aumento, estoque acima do planejado ou utilização da capacidade instalada acima do usual. Valores abaixo de 50 indicam queda, estoque abaixo do planejado ou utilização da capacidade instalada abaixo do usual.

1 - Empresa com 10 a 49 empregados. 2 - Empresa com 50 a 249 empregados. 3 - Empresa com 250 ou mais empregados.

Expectativas da indústria

	DEMANDA			QUANTIDADE EXPORTADA			COMPRAS DE MATÉRIA-PRIMA			Nº DE EMPREGADOS			INTENÇÃO DE INVESTIMENTO*		
	fev/22	jan/23	fev/23	fev/22	jan/23	fev/23	fev/22	jan/23	fev/23	fev/22	jan/23	fev/23	fev/22	jan/23	fev/23
Indústria geral	56,7	52,2	54,1	54,0	51,1	51,3	54,1	51,3	53,0	52,1	49,0	50,7	58,2	53,7	54,0
POR SEGMENTO INDUSTRIAL															
Indústria extrativa	61,1	56,3	53,6	55,0	51,7	59,1	58,2	54,8	53,4	53,8	50,2	51,4	64,1	64,7	63,5
Indústria de transformação	56,5	52,1	54,1	53,9	50,9	50,8	53,8	51,2	52,9	52,1	48,9	50,7	57,9	53,3	53,6
POR PORTE															
Pequena ¹	56,5	50,5	53,4	51,5	47,8	48,8	54,3	49,4	50,9	52,1	48,1	50,0	48,7	41,0	42,1
Média ²	56,7	52,2	52,9	54,2	54,1	51,6	54,3	50,8	52,4	52,7	48,9	50,0	56,2	50,4	50,7
Grande ³	56,7	53,1	55,1	55,1	51,2	52,3	53,8	52,6	54,3	51,8	49,5	51,4	64,0	61,8	61,7

Indicadores variam no intervalo de 0 a 100. Valores acima de 50 pontos indicam expectativa de crescimento. Valores abaixo de 50 pontos indicam expectativa de queda.

* Indicador varia no intervalo de 0 a 100 pontos. Quanto maior o índice, maior a propensão a investir da indústria.

1 - Empresa com 10 a 49 empregados. 2 - Empresa com 50 a 249 empregados. 3 - Empresa com 250 ou mais empregados.



Especificações técnicas

Perfil da amostra

1.646 empresas, sendo 649 pequenas, 575 médias e 422 grandes.

Período de coleta

1º a 9 de fevereiro de 2023.

Documento concluído em 15 de fevereiro de 2023.



Veja mais

Mais informações como dados setoriais, regionais, edições anteriores, versão inglês, metodologia da pesquisa e série histórica em: www.cni.com.br/sondindustrial

SONDAGEM INDUSTRIAL | Publicação mensal da Confederação Nacional da Indústria - CNI | www.cni.com.br | Diretoria de Desenvolvimento Industrial e Economia - DDIE | Diretora: Lytha Battiston Spindola | Gerência Executiva de Economia - ECON | Gerente-executivo: Mário Sérgio Carraro Telles | Gerência de Análise Econômica - GAE | Gerente: Marcelo Souza Azevedo | Análise: Claudia Perdigão | Gerência de Estatística - GEST | Gerente: Edson Velloso | Equipe: Aretha Silícia Lopez Soares | Coordenação de Divulgação - CDIV | Coordenadora: Carla Gadêlha | Design gráfico: Amanda Priscilla Moreira

Serviço de Atendimento ao Cliente - Fone: (61) 3317-9992 email: sac@cni.com.br

Autorizada a reprodução desde que citada a fonte.

